

## SZCZEGÓŁ NADPROŻA 1:10

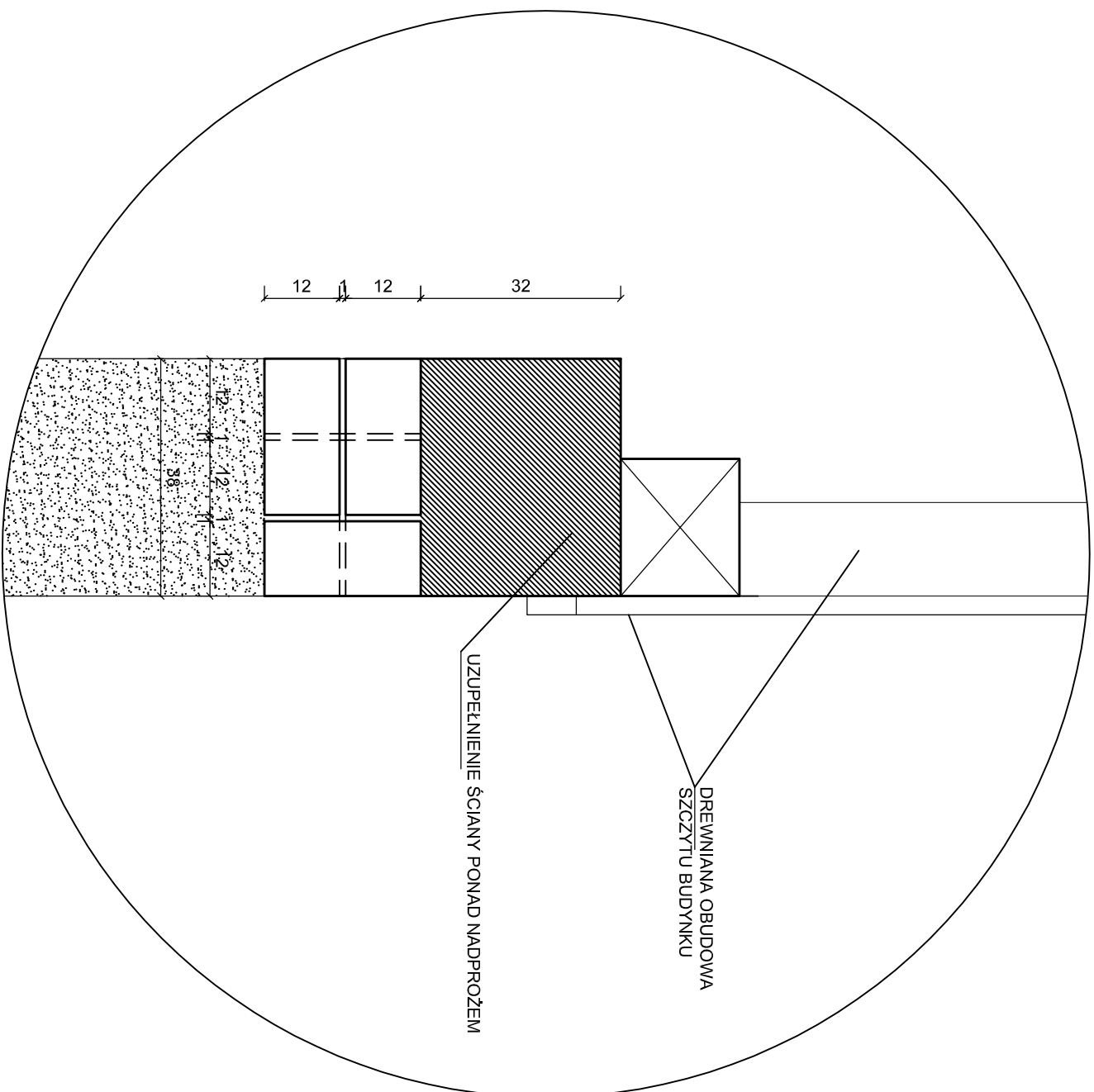

## WIDOK OKNA 1:50

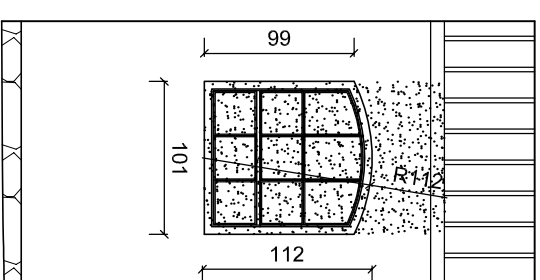

WIDOK NADPROŻA 1:50

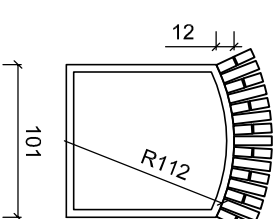

LEGENDA:

elementy istniejące

projektowane przemurowania

projektowane rozbiórki

PAWEŁ MAŁACHOWSKI PROJEKT

**BIURO**  
10-282 OLSTYN  
UL. PODRZĘCZA 15A  
TEL.: +48 728 533 1 66  
E-MAIL: P.MALACHOWSKI@OP.PL

10-686 OLSTYN  
UL. WILCZYSKIEGO 250/17  
NIP 739 117 25 29

TEMAT: Projekt wykonawczy budynku gospodarczego

## Nadproža nad oknami

OBIEKT: Budynek gospodarczy Żywkowo 7, gm. Górowo Iławeckie dz. nr 26 obr. Żywkowo	INWESTOR: Polskie Towarzystwo Ochrony Ptaków ul. Kolejowa-Wejmułka 17-230 Białowieża
--	--

PROJEKTOWAŁ:	nr uprawnień
inż. Paweł Malachowski	WAM/0189/P.OOK/09

OPRACOWAŁ: inż. Paweł Malachowski

SKALA: 1:100/50	2
-----------------	---

SPRAWDZIŁ :			
DATA:	1.10.20		